Fjordholz Saunahaus Modell Inna

Marke: Fjordholz
Bestell-Nr.: GHF11159

Verfügbare Artikelvarianten

Wandstärke	Imprägnierung / Farbbehandlung ab Werk
• 70 mm	• ohne
• 90 mm	• Farbbehandlung Lichtgrau
	• Farbbehandlung Carbongrau
	• Farbbehandlung Schwedenrot

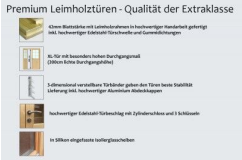

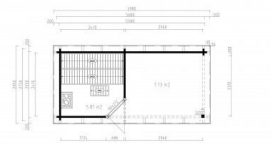

Saunahaus Modell Inna

- massive 70mm oder 90mm (wählbar) starke Wandbohlen aus nordischer Fichte naturbelassen mit 4-fach Eckausfräsung
- Massivholz-Dach aus 18mm starken Nut- und Federbrettern
- extra starke Dachkonstruktion auch für höhere Schnee- und Windlastzonen geeignet
- Massivholz-Fußboden aus 28mm starken Nut- und Federbrettern inkl. Fußleisten
- imprägnierte Fundamentbalken als Unterkonstruktion
- 1x extra hohe Einzeltür mit Rundfenster (200 cm Durchgangshöhe)
- hochwertiger Edelstahl Türdrücker mit PZ-Schloß inkl. 3 Schlüsseln
- hochwertige Edelstahltürschwelle für den leichten Einstieg
- Verglasung der Tür aus gehärteten Isolierglas
- Gummidichtungen bei Türen
- Sturmsicherung durch innenliegende Gewindestangen
- 2x hochwertige Saunabänke aus Espenholz 60 cm breit
- 1x hochwertiger Hocker aus Espenholz
- stabile Rückenlehnen und Bankblenden aus Espenholz
- Ofenschutzgitter aus Massivholz
- isolierte Decke im Saunabereich
- imprägnierte Terrassenbretter im Außenbereich
- hochwertiges Montagematerial & Aufbauplan
- ohne Dacheindeckung (optional als Zubehör erhältlich)

Artikeleigenschaften

Filter Dachform:	Flachdach
Filter Grundfläche:	10-15 m²
Filter Wandstärke:	70 mm, 92 mm
Blockbohlenaußenmaße:	578 x 275 cm
Wandaußenmaße:	558 x 255 cm
Gesamtaußenmaße Dach:	598 x 295 cm
Grundfläche :	5,81 m² + 7,13 m²
Wandstärke:	70mm oder 90mm (wählbar)
Dachform :	Flachdach
Dachüberstand umlaufend:	20 cm
Gesamthöhe:	265 cm
Seitenwandhöhe:	225 cm
Türmaße:	90 x 212 cm
Verglasung:	Isolierverglasung
Bauweise:	Blockbohlenbauweise
Material:	nordisches Fichtenholz
Farbe:	naturbelassen

Besonderheiten :

- Dieses Saunahaus kann auf Wunsch auch in anderen Maßen oder Ausführungen produziert werden. Sprechen Sie unser Verkaufsteam an

- Jetzt neu und nur bei uns: **ALLE** RAL-Farbtöne auf Anfrage. Sprechen Sie unser Verkaufsteam an!